

Esatitude, l'hôtel géré par des personnes handicapées

L'hôtel-restaurant de 31 chambres accueille chaque année de nombreux clients. Mais combien savent qu'il est tenu par des personnes en situation de handicap qui se réinsèrent par le travail ?

À première vue, il a tout d'un hôtel comme les autres : une réception, des chambres, du personnel. Mais l'Esatitude Hôtel de Nice a une petite particularité : il fait partie, comme son nom l'indique, d'un Esat (Établissement ou services d'aide par le travail). Il y en a plus de 1 500 en France, qui contribuent à l'insertion, par le travail, des personnes handicapées. Ces établissements les accompagnent dans leur parcours de vie et leur permettent de travailler, en adaptant leur rythme et leur environnement.

À Nice, l'Esatitude De-Alberti, avenue Denis-Séméria, est rattaché à l'Adapei⁽¹⁾ des Alpes-Maritimes. Ouvert en 1974, il accueille 194 travailleurs handicapés, encadrés par 57 professionnels. Il vient donc de fêter son cinquantième anniversaire.

Un hôtel 3-étoiles avec restaurant et cafétéria

L'Esatitude comporte un hôtel 3-étoiles, accueillant chaque jour de nombreux clients dans ses 31 chambres de 21 à 48 m². « Parfois, ils ne sont même pas au courant quand ils arrivent qu'il s'agit d'un Esat », s'amuse Hervé Zanghi, directeur ad-

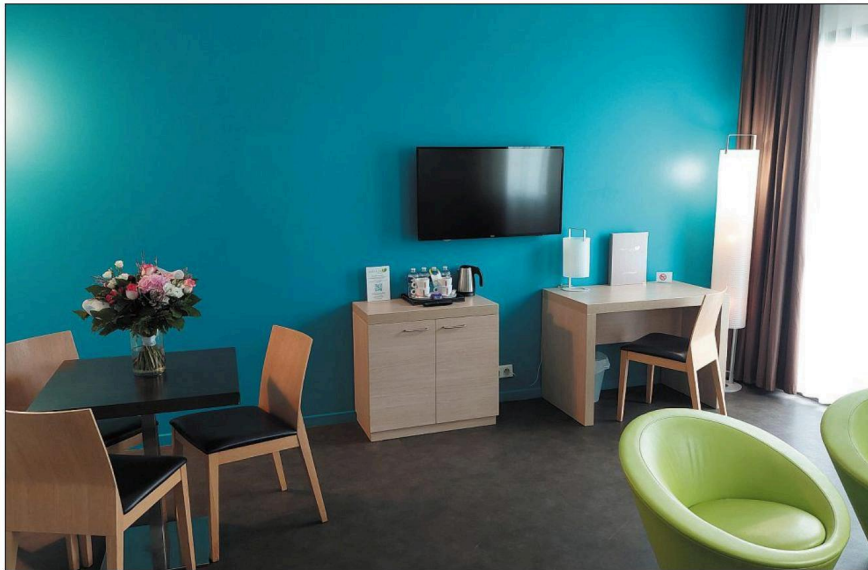

La suite familiale de 48 m² de l'Esatitude, avenue Denis-Séméria. Comme l'ensemble de cet établissement, elle est entretenue par le personnel handicapé de l'Esat. (Photo Hugo Petitjean)

joint des Esat de Nice et Menton. L'hôtel est complété par un restaurant, ouvert tous les midis du lundi au vendredi, avec une moyenne de 80 couverts chaque jour. L'établissement est géré par une trentaine de personnes en situation de handicap, encadrée par des moniteurs et

des professionnels du secteur. Ils sont serveurs, réceptionnistes, femmes ou valets de chambre, cuisiniers... « Ils en sont tout à fait capables et sont très fiers de travailler ici », souligne le directeur adjoint. Les équipements de l'établissement sont légèrement ajustés : code couleur pour les étages

de l'hôtel (pour s'adapter aux personnes illettrées) et lits qui montent à hauteur d'homme (pour s'accorder aux morphologies). Pour éviter la concurrence déloyale, l'hôtel est aligné sur les prix du marché. L'Esat propose également une cafétéria, ouverte en semaine le midi, avec environ

300 couverts servis par jour.

« Nous travaillons pour Chanel »

Dans les bâtiments annexes, l'établissement propose aussi de nombreux services en lien avec des entreprises de la région. Il dispose d'un service blanchisserie où chaque jour transitent en

moyenne 800 kg de linge de l'Esat mais aussi de l'Ehpad de la Maison Russe à Menton, la clinique Saint-François de Nice ou encore Enedis. Soixante personnes œuvrent enfin au conditionnement de marchandises (assemblage, étiquetage, scelliment des cartons...) pour des entreprises de parapharmacie, de matériel sanitaire ou encore de luxe. « Aujourd'hui, nos employés travaillent pour Chanel. Vous imaginez la charte qualité très stricte ; nous la respectons sans problème », précise Hervé Zanghi.

« On me laisse travailler à mon rythme »

« Je me sens bien, on me laisse travailler à mon rythme et il y a une bonne ambiance », lance Laura, la plus jeune travailleuse handicapée de l'Esat. « Pour eux, c'est très important d'être utiles. Ils se plaignent même parfois de ne pas avoir assez de travail », sourit Jacques Losson, le directeur général de l'Adapei des Alpes-Maritimes. Il espère que ses membres pourront ensuite aller travailler en entreprise.

HUGO PETITJEAN

1. Association départementale de parents et d'amis des personnes handicapées mentales.

Votre agenda, aujourd'hui

Semaine d'information sur la santé mentale

► **9 h à 12 h** : réalisation d'un bilan de forme et accompagnement vers une structure partenaire, maison des associations St-Roch (50, bd St-Roch). Inscr. : sportsante@ville-nice.fr ou 06.13.05.35.73.
► **13 h 15 à 16 h** : olympiades Isatis (dress code : drapeau olympique), colline du Château. Inscr. : evenementtdt06.isatis@gmail.com.
► **14 à 16 h** : séance découverte du hockey sur gazon, Nice hockey club gazon et salle, terrain n° 9 du stade Charles-Ehrmann (155, rte de Grenoble). Gratuit sur inscr. : secretariat.nhcg5@gmail.com ou 06.14.14.74.09.
► **18 h 30** : séance Fit doux par la maison sport-santé de la Ville, parc du Ray (av. du Ray). 2 € sur inscr. : niceenforme@ville-nice.fr ou 06.13.05.35.73.

Bibliothèque-mobile
9 h 30 à 12 h 30 et 13 h 30 à 16 h :

Saint-Antoine-Ginestière (10, place Figuera).

Ateliers

► **10 h** : l'écosystème méditerranéen, découverte des organismes marins, pour les 3-5 ans.
► **14 h** : atelier jardinage et expériences scientifiques sur l'écosystème marin, pour les 6-10 ans, maison de l'Environnement (31, av. de Castellane). Inscr. : 04.97.07.24.60.
► **14 h** : différents ateliers avec Aurore Emaille d'entre-deux, Ehpad La Croix Rouge russe (34, av. Caravadossi). Rés. : 04.97.00.02.49. n.mbariki@ccr.asso.fr

Théâtre pour enfants

Un bonbon ou un sort, 10 h 30, l'Alphabet (19, rue Delille). Dès 8,95 €. 06.60.89.10.04.

Erasmus Days

La mobilité internationale des

stagiaires, par l'Alpa, 11 à 13 h, village des solutions de l'Alpa (244, rte de Turin).

Permanence

L'Escale, 14 à 17 h, Cap jeunesse (6, av. Félix-Faure). 04.93.80.93.93. Cap-jeunesse.fr

Théâtre

► **14 h** : *Un cirque à lui tout seul*, le Bellecour (14, rue Trachel). Dès 8,95 €. 04.93.87.08.86.
► **19 h 45** : *Ma femme, la tienne, la nôtre...*, les Oiseaux (6, rue de l'Abbaye). Dès 12,95 €. 04.93.80.21.93.
► **20 h 30** : *Clôture de l'amour*, l'Eau Vive (10, bd Carabacel). Dès 14,50 €. 04.93.27.10.49.
► **20 h 30** : *L'Impasse Comedy Club*, l'Impasse (4, ruelle St-André). Dès 1 €. Participation libre. 04.93.16.17.51.

Commémoration

45^e anniversaire de la catastrophe

de l'aéroport le 16 octobre 1979, avec le syndicat local de la Construction 06, 15 h 30, stèle du terminal 2 de l'aéroport.

Conférences

► **15 h 30** : *Le Siècle d'or de la peinture niçoise, 1450-1550* par Christian Maria (conférencier et auteur), avec l'association Nice-Paris culture, espace associations (12 ter, place Garibaldi). 8 €. ► **18 h 30** : *Exploration des mystères de l'Univers*, par Mairi Sakellariadou, l'Artistique (27, bd Dubouchage). Gratuit. Oca.eu ► **18 h 30** : *La révolution hollandaise*, par Daniel Amédéo et Hugues Liese, Les Amis de la Liberté (18, rue François-Guisol). ► **18 h 30** : *Parcours biblique de l'Apocalypse daniélique à l'Apocalypse johannique : Daniel, modèle du juif fidèle*, par Charles Moïse, association culturelle St-Dominique, salle St-Dominique (9, rue St-François-de-Paule). 5 €.

Lectures

► **16 h 30** : salon de lecture : 111 *Lieux à Nice à ne pas manquer*, avec Anne Lombardo, par Vu pas Vu, Le Palladio (6, rue Rothschild). 15 €. Helloasso.com
► **19 h** : scènes en papier, dans le cadre du festival Scènes d'automne, Les Franciscaïns (4-6, place Saint-François). Gratuit.

Hommage à Samuel Paty et Dominique Bernard

Rassemblement et marche silencieuse avec les personnels de l'académie de Nice, 17 h, place Garibaldi.

Concerts

► **18 h 30** : DJ Happy Sound avec Anne Defréville, bibliothèque Raout-Mille (33, av. Malaussena). Gratuit sur inscr. : Bmvr.nice.fr ► **19 h** : Kolor trio, jazz, la Trésorerie (13, rue Trachel). Restauration sur place. Gratuit.